VENTA DE CASA EN ARBOLEDAS DE SANTA ROSA, APODACA

https://bienesraicesnorte.com

Arboledas de Santa Rosa, 66614 Cdad. Apodaca, N.L., México

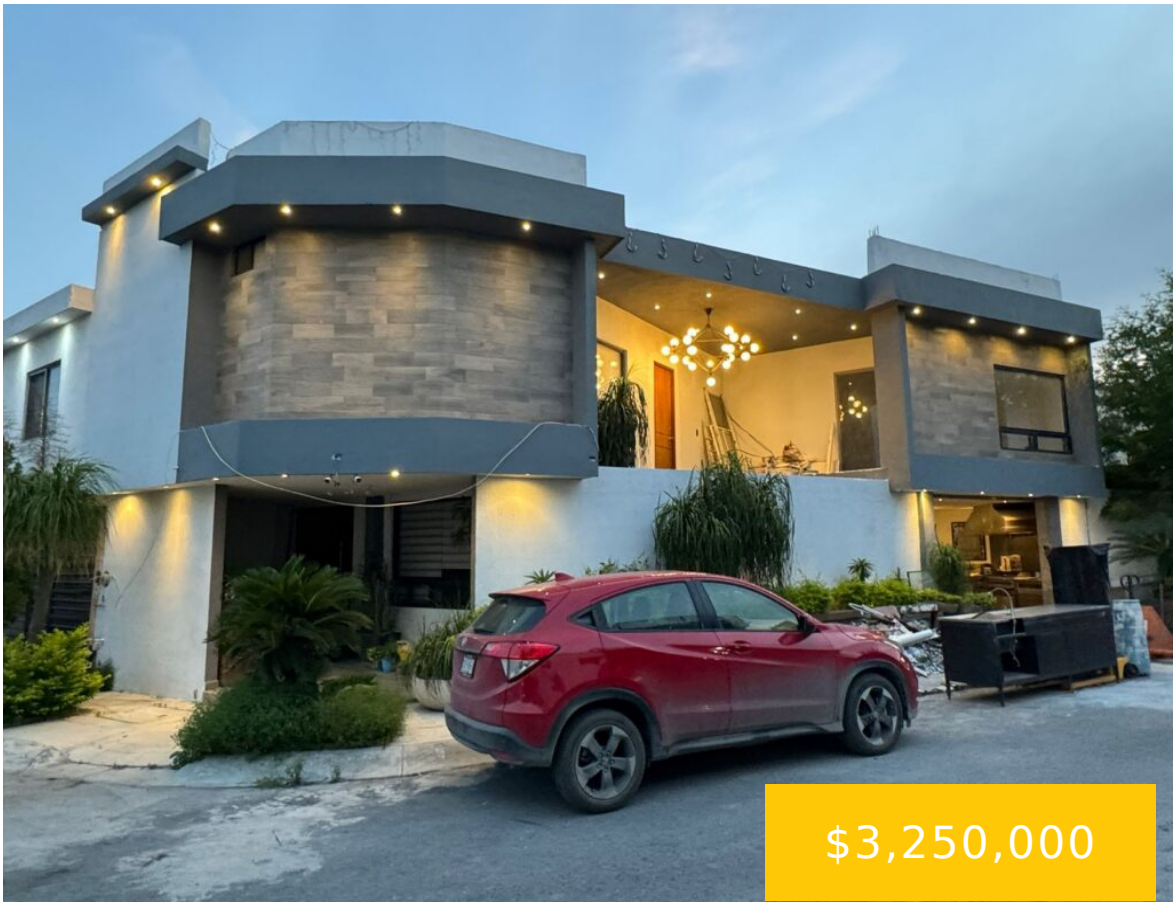



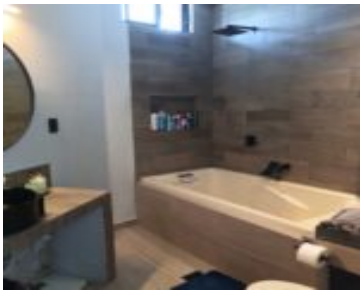



Venta de casa en Arboledas de Santa Rosa, Apodaca Ubicada en esquina dentro de fraccionamiento privado con caseta de vigilancia 24/7 T:140 C: 280mts 3 recamaras, 4 baños completos y 1 medio baño social La propiedad consta de 2 niveles y preparación para un 3ro. Primer nivel: Sala recibidor con dos áreas de [...]

- 3 hab
- 4 baños
- Casas
- En venta
- 280 m²